



UNIVERSIDAD
POLITÉCNICA
DE MADRID

**ESTUDIO DE PERFIL DE INGRESO DE ESTUDIANTES DE MÁSTER OFICIAL
CURSO 2020-21**

14IB - MASTER UNIVERSITARIO EN INGENIERIA AERONAUTICA

Informe de resultados

Observatorio Académico
Universidad Politécnica de Madrid
Abril de 2021

Advertencia: Si el número de respuestas obtenidas es inferior al de las respuestas necesarias para poder inferir resultados (con error muestral de $\pm 10,00\%$ para un nivel de confianza del 90 % en el caso más desfavorable de varianza $p=q$), el error muestral **invalida los resultados particulares de la encuesta** para esta titulación. En este caso, los valores deben tenerse en cuenta únicamente a título informativo y nunca como representativos del plan de estudios en su conjunto.

Número total de estudiantes que inician el plan de estudios: 173
 Número de respuestas necesarias para poder inferir resultados: 49
 Número de respuestas obtenidas : 76

Perfil de los estudiantes

Sexo	Plan	UPM
Hombre	76,30%	61,50%
Mujer	23,70%	38,50%

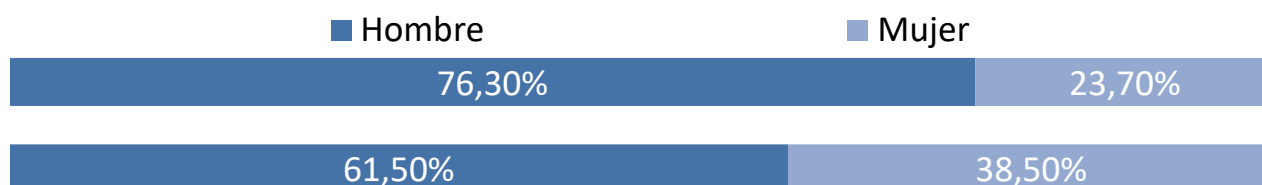

Procedencia	Plan	UPM
Comunidad de Madrid	45,30%	53,70%
Resto de España	54,70%	37,30%
Extranjero	0,00%	8,90%

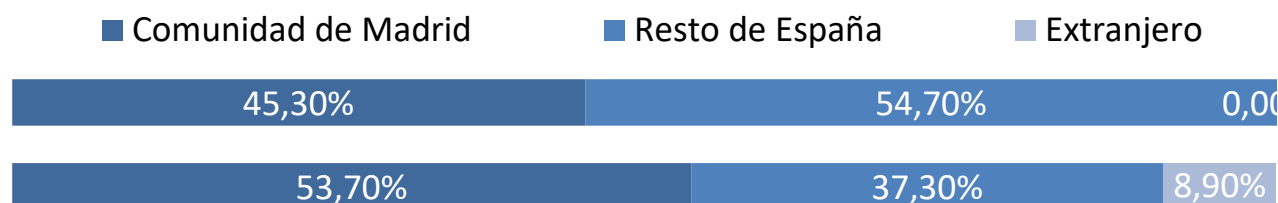

Tipo de centro en que cursaron estudios previos al máster

	Plan	UPM
La UPM y en el mismo Centro	80,30%	44,60%
La UPM, pero distinto Centro	1,30%	10,20%
Universidad madrileña pública	1,30%	10,80%
Universidad madrileña privada	0,00%	1,00%
Universidad española pública distinta de la UPM	15,80%	21,60%
Universidad española privada	1,30%	1,70%
Universidad extranjera	0,00%	10,20%

- La UPM y en el mismo Centro
- La UPM, pero distinto Centro
- Universidad madrileña pública
- Universidad madrileña privada
- Universidad española pública distinta de la UPM
- Universidad española privada
- Universidad extranjera

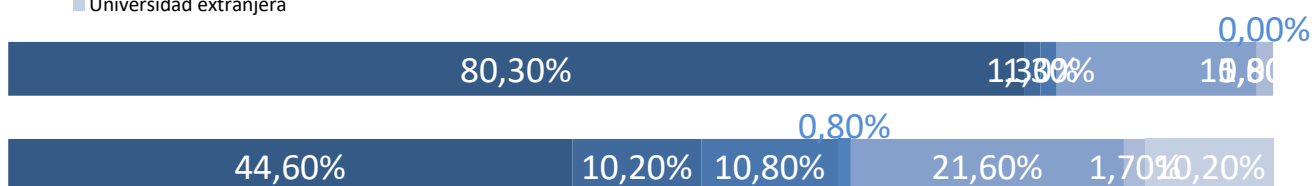

Nivel de conocimiento de inglés

	Plan	UPM
Nada	0,00%	0,40%
Bajo	0,00%	1,60%
Medio	19,70%	32,40%
Alto	80,30%	65,60%

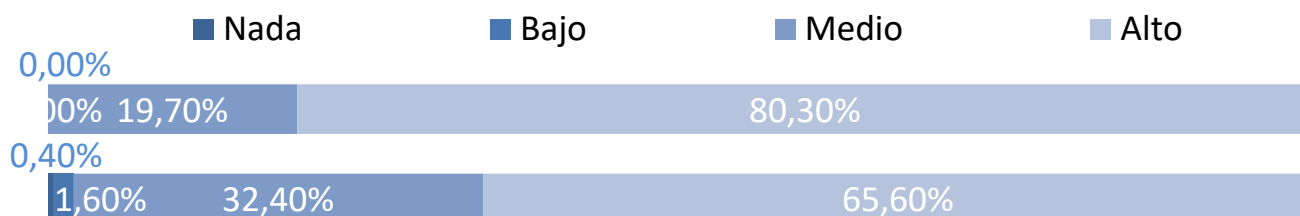

Momento de la elección del plan de estudios

Antes de empezar el Grado o equivalente
 Durante el Grado o equivalente
 Después de terminar el Grado o equivalente

Plan	UPM
20,00%	16,30%
57,30%	51,70%
22,70%	32,00%

- Antes de empezar el Grado o equivalente
- Durante el Grado o equivalente
- Después de terminar el Grado o equivalente

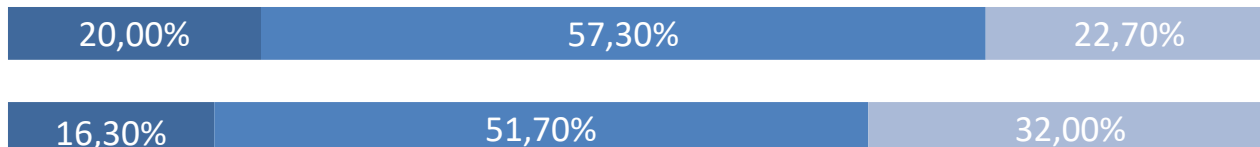
**Tiempo previsto de dedicación a los estudios**

30 horas o menos
 Más de 30 horas

Plan	UPM
20,50%	28,10%
79,50%	71,90%

- 30 horas o menos
- Más de 30 horas



Características personales

Capacidad de organización y planificación

	Plan	UPM
Nada	0,00%	0,40%
Poco	6,70%	4,80%
Medio	42,70%	36,10%
Mucho	50,70%	58,70%

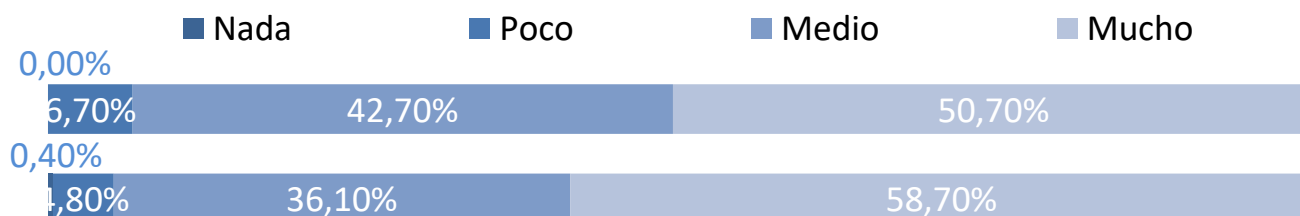

Capacidad para usar las tecnologías de la información y de la comunicación

	Plan	UPM
Nada	0,00%	0,40%
Poco	5,30%	5,30%
Medio	33,30%	40,70%
Mucho	61,30%	53,70%

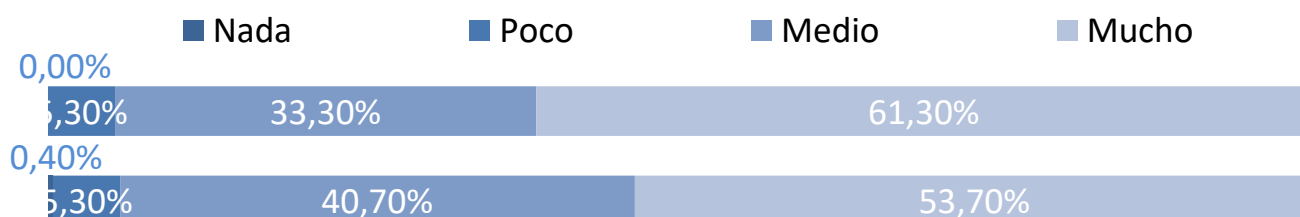

Capacidad para aplicar conocimientos de matemáticas, física e ingeniería

	Plan	UPM
Nada	0,00%	2,40%
Poco	0,00%	8,30%
Medio	44,00%	48,60%
Mucho	56,00%	40,80%

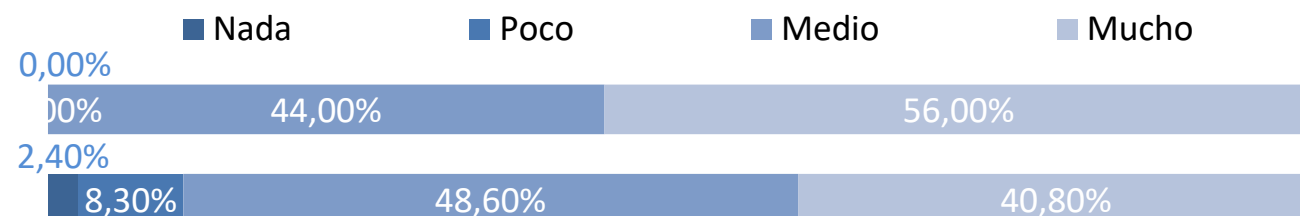

Valoración de la información recibida

Medios de comunicación (prensa, radio, TV, publicidad, etc.)

	Plan	UPM
Nada	80,30%	75,00%
Poco	13,20%	14,10%
Medio	5,30%	8,30%
Mucho	1,30%	2,60%

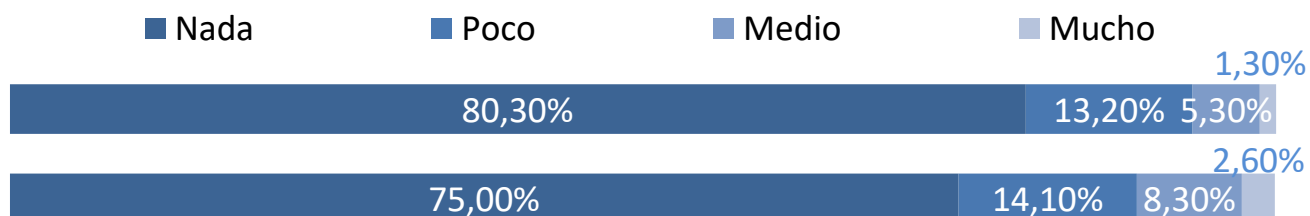

Web de la UPM

	Plan	UPM
Nada	17,10%	19,50%
Poco	38,20%	27,30%
Medio	31,60%	28,30%
Mucho	13,20%	24,90%

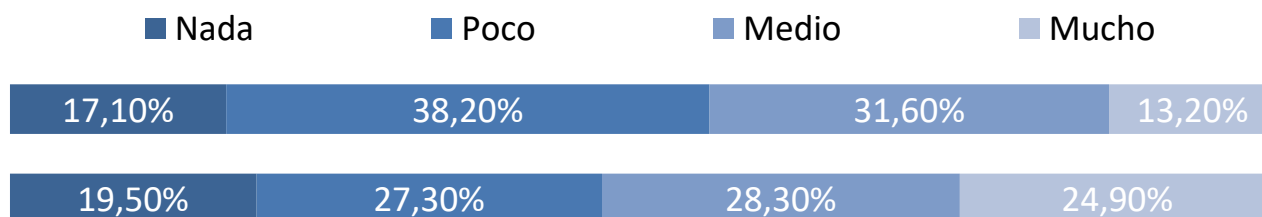

Internet en general

	Plan	UPM
Nada	19,70%	25,40%
Poco	42,10%	27,00%
Medio	30,30%	29,80%
Mucho	7,90%	17,80%

